

Province: **BRABANT WALLON** Communes: **LASNE**

Maitre de l'ouvrage:

Chantier: **Construction d'une habitation unifamiliale Chaussée de Louvain (lot n°4) ANNEXE au permis de bâtir**

Codex: **LASNE 4.03V/CHANTIER SECTION F N° 143.02** Date: **11 Mars 2014**

Architecte: **architectesDOYEN**

Adresse: **Chemin des Hayes 1 - 1380 Lasne**

Site: **SITUATION PROJETEE - PROPOSITION 2**

Plan: **Plan d'implantation - Profils - Plans - Elevations - Coupes**

Scale: **1:1000** Format: **A4**

Author: **NHA**

Project No: **23/532**

Ind. A: **02**

ArchitectesDOYEN  
Chemin des Hayes 1 - 1380 Lasne  
02/633.21.12 - info@architectesdoyen.be

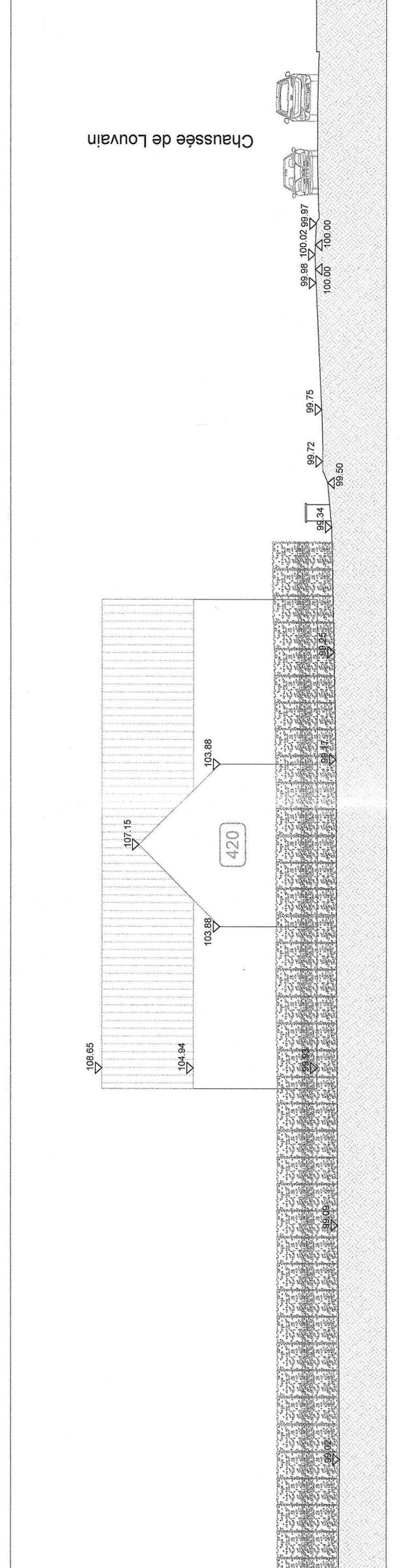
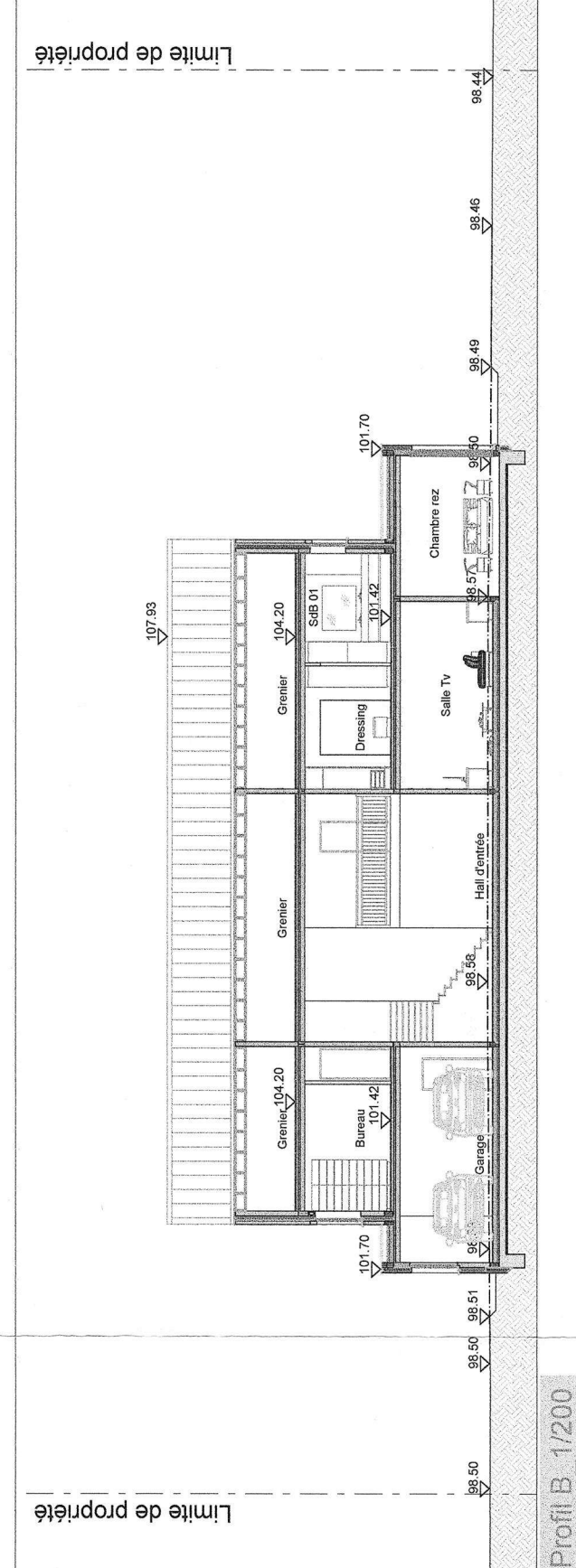

- LEGENDE**
- ① Tuile terre cuite gris foncés
  - ② Briques : ton gris-clair
  - ③ Aluminium : Anthracite
  - ④ Pierre Bleue (gris schiste)
  - ⑤ Zinc (quartz - gris)
  - ⑥ Enduit ton blanc
  - ⑦ Aluminium : Anthracite
- Relief naturel